臺灣日日新報

本日夕刊共六頁

大東亞戰 死歿者論功行賞 (海軍關係 第十二回)

殊勳甲九十三將士

太平洋全域に功績拔群

【東京發】[illegible]

海軍省公表 [illegible]

殊勳甲

[illegible]

優賞輝く赫々の偉勳

[illegible]

洞庭湖進攻作戰戰果

敵屍五千六百七十八 俘虜千九百五十二數ふ

【東京發至急報】大本營發表(十一月十九日十六時) 十一月二日開始せられた洞庭湖西方の重慶軍第六戰區に對する進攻作戰は其の後順調に進捗中にして十一月十七日迄に判明せる主要なる戰果次の如し

敵に與へたる損害 遺棄死體五、六七八 俘虜一、九五二 鹵獲火砲二二門 同銃器一、〇三三挺

我が方の損害 戰死二一一名

敵陣は愈よ大混亂

【東京發】[illegible]

澧縣を占領

【中支前線〇〇基地十九日發同盟】[illegible]

大陸の週間戰況

[illegible]

ウエワクで六機撃墜

【南太平洋〇〇基地十九日發同盟】ニューギニア方面のわが基地に對する[illegible]

物價政策の運營方針

きのふ閣議で正式決定

【東京發】十一月一日をもつて[illegible]

首相伊勢神宮に參拜

【東京發】[illegible]

閣議決定

[illegible]

輕金屬を緊急增産

一切のものを優先處理 航空機增産に拍車

軍需省發表

[illegible]

中西輕金屬局長談

[illegible]

けふの官報

[illegible]

新聞大會宣言

大亞細亞の大憲章

兆民の血液に浸透

【東京發】大東亞新聞大會[illegible]

宣言

[illegible]

大東亞新聞協議會を結成

大業達成へ思想戰展開

【東京發】[illegible]

陸海軍報道部長謝意を表す

【東京發】[illegible]

聲明書を發表

日本新聞協會を解消

【東京發】[illegible]

聲明書

日本新聞協會は大正二年四月八日創立以來三十有餘年の歷史をもつて現在に至る[illegible]

歷史的新聞大會閉幕

【東京發】[illegible]

生きた貯蓄方法

新時代の貯蓄は單に金利を生むだけでは充分ではありません。山一の投資信託は[illegible]

只今募集中

山一證券臺北支店 臺北市京町二ノ十一

新女苑 十二月號★

座談會 **勤勞女性と結婚生活** (司會)鈴木舜一

新しい職場の教養 池島重信

戰ひに生きる女の道 藤口透吉

本居宣長・藤田德太郎

歷代御製謹解

科學書のしらせ・湯淺明

一人のビルマ女性の生ひ立ち キン・ミョー・チ

創作 岬(短篇)・大江賢次 扶桑華・島見[illegible] 壽貞尼・吉田絃二郎

座談會 **女性と生産工場へ** どうしてこの技術を得たか [illegible]

井伏鱒二著 **花の町**

軍報道班員としてマライ作戰に従軍せる著者が、異色ある作家の眼を以て昭南建設の有様を描き報道文學に新生面を拓ける長篇小說。

十二月中旬發賣 B6 二五六頁 價二圓八錢 送料十五錢

東京都麴町區内幸町 **文藝春秋社** 振替東京一七六〇三番

比島派遣軍報道部編 **比島戰記**

火野葦平、上田廣、尾崎士郎等の作家と画家、新聞記者よりなる比島派遣報道部員の比島戡定作戰従軍記。本間最高指揮官の命により編纂従軍將士の遺家族に贈られしもの、特に許されて一般に發賣さる。

特製 四圓五十錢 並製 三圓 上下 目下發賣中 十一月中旬發賣 送料何れも二十錢

決戰下印刷技術陣の粹を蒐して 靈峰白頭山の探究記錄集成

朝鮮體育振興會登行團發行 **「白頭山特輯」**

[illegible]

豫約募集 十二月上旬

亞細亞書房

大阪屋號書店新刊

張鳳岐著 種村保三郎譯 **雲南國境紛爭史** A5判・三八四頁 價三・八〇 〒・三三

葉紹鈞著 竹內好譯 長篇小說 **小學教師倪煥之** B6判・三四四頁 價二・六五 〒・二〇

好評既刊

西川滿編 **臺灣文學集**

吉川兼光著 **海南島建設論**

坂本徳松著 **南方文化論**

東京都日本橋區[illegible] 大阪屋號書店 振替東京一二七五番

社説　我が必勝信念　益々固し

秋の田園增産譜　現地報告

臺中州の巻

慘害にも不撓の農魂

蔗園全面的に甘藷間作

流失埋沒

死里附近

麥畑風景

一甲當り

小麥作の

主產地に

水田甘蔗の

增產助役

水害地の

米增產に

與島一致の

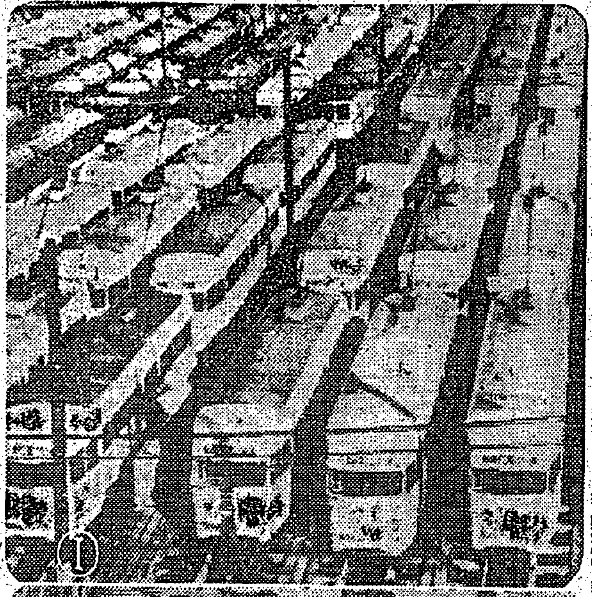

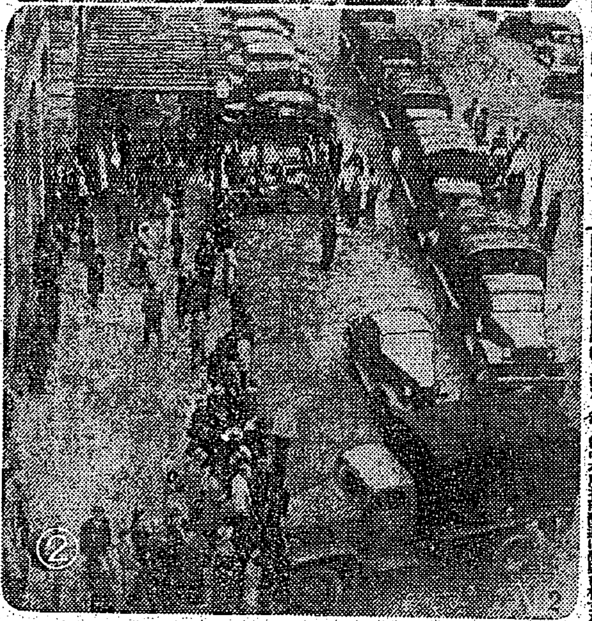

米銃後社會不安に戰く

企業整備　資金措置を攻究

浮動購買力の發生防止

纖維品價格中追加

新嘗祭に　篤農家を表彰

全島で十三氏に　總督賞

灌漑用水路を掘鑿

嘉義・食糧增產へ應急工事

新竹州早場米

驚異的供出記錄

決戰

決戰下の乘物

耕種改善の成果顯著

增產へ海南島農民躍起

甘蔗買入價格決定

米價改訂に伴ひ値上げ

昂る國民貯蓄熱

感激の戰果に應ふ

工業關係の貸出增大

島內銀行預金前年比激增

預金調

貸出金調

產組貯金激增

華銀總會

臺灣石炭總會

市況（十九日）

兜町後場況

東京長期前場

東京長期後場

鐵管に優る　水道管　排水管　工場用送水管　集水管　一般下水管
ゼニス・パイプ
臺灣ゼニスパイプ株式會社

婦人公論
大東亞戰爭二周年記念號　五十五錢
長篇詩　手　縞　本　ふ　火野葦平　竹內てるよ
戰爭と婚姻・穗積重遠
皇室と軍事御援護　尾形裕康
勞力と時間の使ひ方……上野陽一
「日本と世界」展望
空襲下の隣組
★勝たざれば祖國なし・栗原悦蔵
★決戰へ突撃する心・堀田吉明
★生活の中の思想戰・水野正次
★主婦の戰闘配置・編輯部
特輯　日常生活の戰ひを決す
綿から鐵へ　・轉換女工員の手記　小林みつ子
座談會　勤勞配置につく　ひとのために　桐原葆見　他女性五氏

はたらく姿より美しいものはありません。
お肌の爲に　パピリオクレーム

スルフォンアミド劑の大量療法に！
ポンジール注射液　靜脈用

眞摯・大東亞新聞大會
共榮理念の推進力
使命達成に邁進す

【東京支社特電十九日發】ブーゲンビル島沖にあがる皇軍の赫々たる戰果のさなかに大東亞新聞大會は[illegible]

熱誠、挺身あるのみ
臺日社長 河村徹氏

今度の大東亞新聞大會は[illegible]

興南、林貞六氏

[illegible]

香港日報社長

[illegible]

比島の指導に萬全
比島新聞代表の談話

【東京支社特電】比島マンデー・トリビューン主筆フランシスコ・ビーイカシアー氏[illegible]

廣州民聲日報
歐陽百川氏

[illegible]

吾等の活動分野明確
マライ代表ムハマツド氏

[illegible]

強く筆陣展開
泰每主筆

[illegible]

海軍豫備學生として巣立つ東京高等商船學校生徒、光榮の振天府參觀（寫眞は坂下門を退出する感激の生徒）

新嘗祭

國をあげて今年の豐年を祝ふと共に天地の恵みに[illegible]

食糧增產功勞者表彰式

◇…新嘗祭式典 二十三日午前九時より[illegible]

地方の行事

[illegible]

皇奉は前進する
死鬪に感激し
增產を誓ひます

[illegible]

中央の行事

一、臺灣神社

故鹽澤大將に恩命

【東京電話】[illegible]

とはに生かす父の訓
太田少將夫人の心境

【東京電話】[illegible]

殊勳に輝く 太田海軍少將

今日の恩命は全く部下の方のお蔭で[illegible]

一日に二百機を墜す
大東亞戰 最大航空擊滅戰

【南太平洋○○基地】[illegible]

悠々たる待機

[illegible]

空の果に大空中戰

[illegible]

征くぞ、敵鏖殺だ!!
第二陣、高砂義勇隊

[illegible]

長谷川總督へ、おさつ
興亞十人塾の少年八名

【東京電話】[illegible]

大日本青少年團令旨奉戴式舉行

[illegible]

新竹州全職員決戰服で登廳

【新竹電話】[illegible]

石炭戰士表彰

[illegible]

結婚促進に斡旋委員
日婦の方針を決定

[illegible]

大戰果に應へ感激美談二つ

【花蓮港電話】[illegible]

青い海に白い波紋

[illegible]

死を超越した操縱

[illegible]

三千二百餘圓獻納
島都奉壯團戰果に應ふ

[illegible]

披露宴を節約獻金

[illegible]

臺北兵事部 雇傭員募集

[illegible]

傳來の家寶を供出
硬貨の回收に咲く美談

[illegible]

太麻里市式【臺中電話】

[illegible]

斷じて勝拔かう
皇奉高雄支部の申合事項決る

【高雄電話】[illegible]

女子教育の實際經營を討議
臺南州家女研究會

[illegible]

臺南州で視學會議

[illegible]

花蓮港廳下の青年學校查閱

[illegible]

勸業課長會議

[illegible]

參與奉公委員會

[illegible]

野性植物の試食に舌鼓
臺南で懇談會開催

[illegible]

勇士慰安の催し

[illegible]

獻金も大戰果

[illegible]

ラッパ講習訓練

[illegible]

米銃後社會不安に戰く

[illegible]

第五十期決算公告 昭和十八年九月三十日現在 華南銀行 [illegible]

明るい名刺 精美堂

愛の世界館 國際館 [illegible]

判妻清子儀病氣療養中ノ處十一月十八日午後二時十分永眠仕候間生前辱知各位ノ御厚誼ヲ謝シ此段謹告仕候 夫 關口隆之 父 內山淳太郎 親族一同 仲宗根惠愛

臺北州警察部兵事防空課 勤務職員募集
一、囑託 若干名
（一）資格 [illegible]
（二）待遇 [illegible]
二、申込期日 昭和十八年十一月末日限
三、手續 [illegible]
臺北州警察部兵事防空課

弊社前常務取締役故安松勝雄儀弔式執行の際は御參列之榮を賜り奉深謝候右乍略儀以紙上厚く御禮申上候
昭和十八年十一月廿日
基隆市社寮町二四三番地
臺灣船渠株式會社
取締役 田村初久

妻謝李氏車治儀病氣療養中ノ處藥石效ナク十八日自宅ニ於テ死去候間生前辱知各位ノ御厚誼ヲ拜謝シ此段御通知申上候
追而告別式ハ來ル二十一日午後三時自宅ニ於テ相營ミ申スベク候
尚乍勝手花輪供物等ノ儀ハ堅ク御辭退申上候
昭和十八年十一月二十日
臺北市新起町三ノ五
夫 謝全徵 男 謝霞 女 謝娥 女 謝氏蕉 三女 謝氏瑞碧 孫 李楊 親戚 友人 同 高木稻一 同 碧二 [illegible]
[illegible]
會葬御禮 古澤與聰 戶水昇

今日の映画
大世界 台灣劇場 新世界 芳乃館 芳明館 國際映劇 萬華劇場 大平館 第三世界 [illegible]
世界に告ぐ 突如！二十一日封切 イギリスの非人道的鬼畜行爲を痛烈にしかも大膽に描いた暴露映畫！ 大世界館
中央劇場 基隆世界 旭劇場 大和劇場 羅東座 宜蘭座 昇平座 全州合同興行會社 基隆劇場 新竹の映画 新竹劇場 有樂館 [illegible]

勤勞配置につく ひとのために [illegible]

母と姉の熱願實を結ぶ 大空へ兄弟三羽鴉

盡忠み國に捧ぐ翼の一家

床し兄鷲に續く……蔭の力整備兵

朴子から勇躍五君志願

天翔る若武者

岩下 川中 清水 三君颯爽と飛立つ

集荷所を新設

臺東配給機構改善

義勇隊遺族弔問

吉田大佐十九日下由

瑞八の恩賞に輝く

高砂義勇隊故島由君

嘉義神社例祭日變更

十九年から十月十七日

防空群查閲

花蓮港の大戰二周年記念 獻金五十萬圓目標

悠々百萬圓に達せん

頻死の母の激勵

・受閲の責任果す洪君

州政懇談會

軍事

海の女王 ノルマンヂー改造か

わが好餌…米の航母難

掘拔井戸を奬勵

臺中州灌漑給水に新手

自給飼料造成

臺東廳苗圃新設

坂口前知事送別會

バガス飼料の實現

糖業試驗所研究に凱歌

官皇奉委員會

財務局長來中

禪僧戰勝祈願

新竹法雲禪寺で

團旗授與式

婦女子稻刈競技會

宜蘭新穀感謝祭行事

時局包裝展

九日から臺南市で

石鹼代用品の白土

臺東 近く本格的企業化か

深耕競技會

中壢で産業强化策

女子綜合職業補導所

高雄市で來月中旬開所

曉天動員下命

高雄青少年團 令旨奉戴日行事

重要産業 女子の進出目醒し

高雄州田村理事官 内地視察談

軍事教練查閲

ラジオ

第一放送 第二放送

赤誠の獻金品

軍司令部（託扱）

國防獻金

恤兵金

獻品

椰子 (102)

海野十三作 村上松次郎繪

紅九號の運命（四）

小國民の健康保持にイーストの活用

全員一丸生産增强へ！

各種電氣機械器具製造 東京芝浦電氣株式會社

新株式株金拂込公告

一、拂込金額 一、拂込期日 昭和十八年十二月十日

大日本製糖株式會社

化學用最純・硝酸銀 在庫

獨逸エイ・デ・リーデル・デ・ハーエン社藥品

臺北市太平町一丁目 大平藥業株式會社 支店 廣東

臺日案内

夕刊
臺灣日日新報
十一月二十日

南太平洋に武勳赫々
米最新鋭艦隊擊碎
感狀上聞に達せらる　機動部隊、航空部隊

【東京電話】昨年十月二十六日南太平洋に於て米航空母艦三隻を含む米艦隊を撃碎した機動部隊及び航空部隊に對し、聯合艦隊司令長官より感狀を授與せられたが、今囘畏くも上聞に達せられた。

海軍省公表（昭和十八年十一月二十日十四時）昭和十七年十月二十六日南太平洋海戰に於て顯著なる武勳を奏したる機動部隊並に〇〇航空部隊に對し聯合艦隊司令長官より感狀を授與せられたり

感狀

機動部隊
〇〇部隊の航空部隊

昭和十七年十月南太平洋方面に作戰中索敵機隊の報告により、サンタクルーズ諸島北方に出現せる敵機動部隊に對し……[illegible]

仍て茲に感狀を授與す

昭和十八年九月十五日

聯合艦隊司令長官

航母等擊沈破十四隻

[illegible]

五十一隻を屠る
驚嘆・海鷲の建てた金字塔

ブ島綜合戰果

【東京電話】ブーゲンビル島方面においては帝國陸海軍の連續的打撃により敵の上陸企圖は挫折し……[illegible]

一、モノ島東方海面及びブーゲンビル島西方海面における航空戰（十月三十一日夜より十一月二日未明まで）
三、ブーゲンビル島沖航空戰（十一月一日夜）
四、第一次ブーゲンビル島沖航空戰（十一月五日夕）
五、第二次ブーゲンビル島沖航空戰（十一月八日夜）
六、第三次ブーゲンビル島沖航空戰（十一月十一日夜及び夜）
七、第四次ブーゲンビル島沖航空戰（十一月十三日未明）
八、第五次ブーゲンビル島沖航空戰（十一月十七日未明）
九、ブーゲンビル島沖における海戰（十一月十七日早朝）

[illegible]

我が航空部隊ラエ等を爆撃

【ブエノス・アイレス十九日發同盟】……[illegible]

欺瞞、捏造巧妙な宣傳
國民も信頼せぬ米戰時情報局

戰争が 何のために……[illegible]

巧妙な ……[illegible]

發表に ……[illegible]

眞實を ……[illegible]

不用意 ……[illegible]

眞珠灣 ……[illegible]

大本營 ……[illegible]

戰局の ……[illegible]

米國人 ……[illegible]

敵の謀略敢然擊破
宣傳戰にも一大攻勢
新聞大會出席者招待晩餐會　青木大東亞相挨拶

【東京電話】青木大東亞相は十九日午後六時から東京會館に大東亞新聞大會出席の各代表を招き……[illegible]

宣言 ……[illegible]

謀略 ……[illegible]

要諦 ……[illegible]

大東亞新聞協議會規定

【東京電話】十九日決定をみた大東亞新聞協議會の規定左の通り

第一條　本會は大東亞新聞協議會と稱す
第二條　本會は大東亞における新聞の大同團結を以て大東亞の建設を推進し併せて相互の親睦を圖り……[illegible]
第三條　本會は東京に事務所を置く……[illegible]
第四條　本會は前條の目的を達成するために左の事項を行ふ
一、大東亞新聞大會に關する事項
二、新聞の國際的な……[illegible]
三、新聞人の相互研究に關する事項
四、その他本會の目的達成に必要なる事項
第五條　本會に大東亞新聞協議會……[illegible]
第六條　本會に左の役員を置く
會長　一名
理事長　一名
理事　若干名
評議員　若干名
連絡事務局員　若干名
第七條　……[illegible]
第八條　……[illegible]
第九條　……[illegible]
第十條　……[illegible]
第十一條　……[illegible]
第十二條　……[illegible]
第十三條　……[illegible]
第十四條　……[illegible]

大東亞新聞協議會　理事長、理事決る

[illegible]

招待晩餐會

[illegible]

ノックス白を切る
ブ島戰況を依然頰被り

[illegible]

米、小出しに發表

[illegible]

獨機英本土を爆撃

[illegible]

英空軍伯林に來襲

[illegible]

獨軍戰況發表

[illegible]

獨軍三島嶼を占領
サモス島攻撃の前提か

[illegible]

獨、ジトミール奪回
赤軍の消耗莫大に上る

東部戰線戰況

[illegible]

ルント市爆撃さる

[illegible]

ユーゴ遊撃軍トロジル放棄

[illegible]

ブルガリア議會全的に政府支持

[illegible]

遣英重慶使節團出發

[illegible]

阪本駐スイス公使交換援助謝意傳達

[illegible]

陸海軍へ感謝の電報
厦門報國會協力委員會で

[illegible]

泰國來襲敵機擊退

[illegible]

人事

[illegible]

佐藤も張る時の
體田に
ビタミンE劑
妊娠初期より
ユベラの投與
は胎盤の新陳
代謝を活潑に
胎兒の發育を
順調にして安
産の基をなす
ユベラ
一五〇錠・三円五〇錢

主婦之友　十二月號　定價四十錢　近日發賣
空襲と隣組防空座談會
敵の總反攻と婦人の覺悟
日本精神講座
決戰衣生活特輯
冬の婦人子供防寒服
男女用防寒服の作り方
標準型戰時和服の更生
夜がたりの局　吉川英治
戰時榮養食の作方
模範隣組の貯蓄生活
航空機增産婦人の座談會
海軍工學校參觀記
戰鬪機部隊血戰座談會

270億貯蓄 攻略
續・易い
普通養老保險
好利廻り
特別養老保險
大同生命　本社・大阪・土佐堀
★業績愈々好調★
二千百九十二萬餘円

N.V—85
咳・ぜんそくに
鎭咳祛痰劑
ベルマン
喉を止め
痰を切り
發作を和げ
心臟を守る
老人、小兒にも安全、迅效
大阪・東京　丹平商會

米鬼必滅への第一步
今ぞ・學徒征く日
繰り展ぐ豪華壯行繪卷

出陣學徒壯行會

"けふよりはかへりみなくて……"の決意を眉宇にひめて…

乙女の純情で激勵
"銃後は立派に護ります"
臺北椿(?)クラブ　出陣學徒壯行の會

御仁慈の菊花
高雄陸軍病院で拜受式

伊勢神宮に參拜
東條首相　戰爭完遂を祈念

東條さん神都で
出陣學徒を激勵

【宇治山田發】十九日午後神都に…

首相歸着

完勝へ産業人の總進軍
必勝增産に總蹶起
臺灣産業奉公會　運動要領決定

實施要領

一、目標の選定

豐穰の新穀奉獻
臺灣青少年團　臺灣神社で奉獻式

擊墜！敵二百一機
大勝に沸くラバウル
安來節に擧る基地の氣勢

臺北市南警防團令旨奉讀式

高角砲

防空壕

人間爆

飛行場

兵曹長

健民養成に主力傾注
"健康臺灣"へ突進
督府　明年度に五保健所新設

村瀬さんの善行　各方面から感謝

徵兵へ擧島挺身
奉公運動で强力推進
皇奉各州廳支部主事打合會

侮りがたし敵米國民衆
一億の總突擊で勝て
アメリカ問題研究委員會の見解

南を拓く日本女性（スマトラ）

モンペで護る銃後の空
日婦北部訓練指導部　幹部國防訓練講習會

講習課目

日程並に參加團體

少年兵志願票　及び心得到着

神前に銃後國民の決意誓ふ
臺北市新富第二區會の男子錬成會

臺北市支會國防訓練講習

ムリック美身ブラク
美肌　力て柔肌に

今夜の番組

修羅と水軍（13）
村松梢風作　中一彌畫

說客（四）

癲癇（ヒキツケ）腦の病
再發防止の實驗良劑
家傳救命湯
富吉腦藥院學術部

强力　リベール錠
化膿性疾患に